

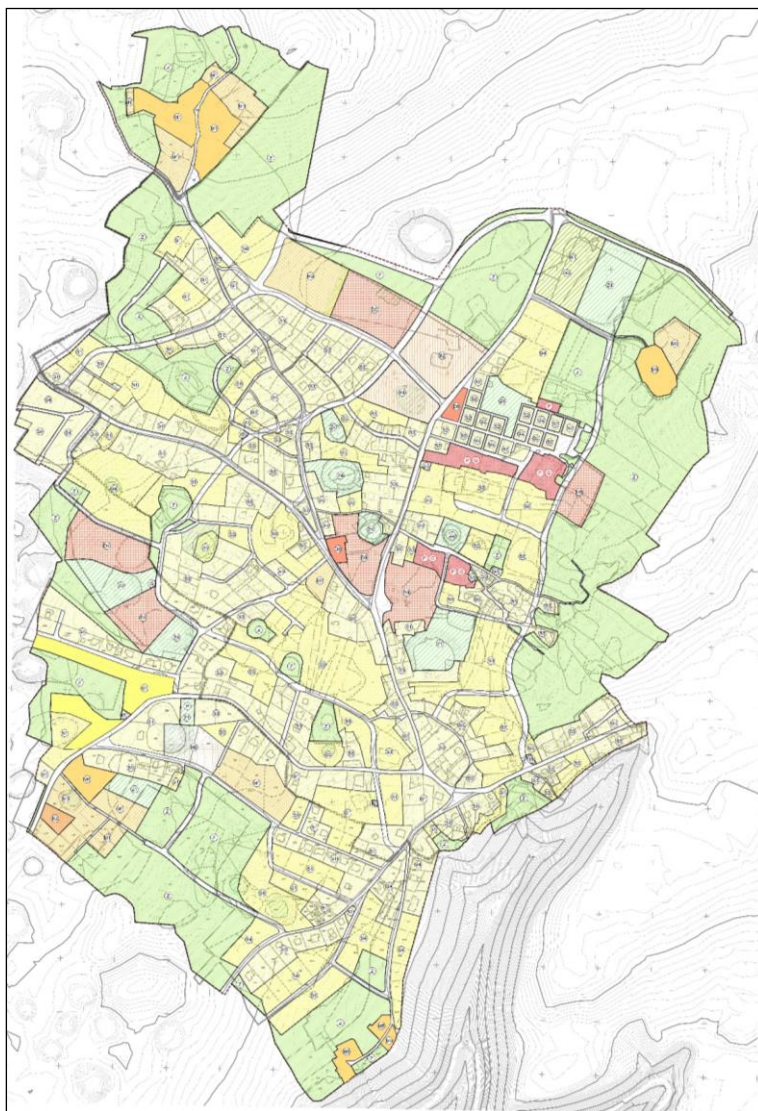

# GRAD LABIN

## IZMJENE I DOPUNE URBANISTIČKOG PLANA UREĐENJA NASELJA VINEŽ



### PRIJEDLOG PLANA

Veljača 2017.

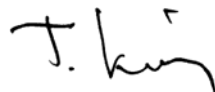

Županija/Grad Zagreb: <b>ISTARSKA ŽUPANIJA</b> Općina/grad: <b>GRAD LABIN</b>	
Naziv prostornog plana: <b>IZMJENE I DOPUNE URBANISTIČKOG PLANA UREĐENJA NASELJA VINEŽ</b> <b>PRIJEDLOG PLANA</b>	
Odluka o izradi Urbanističkog plana uređenja (službeno glasilo): "Službene novine Grada Labina" br. 25/15	Odluka Gradskog vijeća o donošenju plana (službeno glasilo): "Službene novine Grada Labina" br.
Javna rasprava (datum objave): 14. veljače 2017.	Javni uvid održan: 22. veljače do 08. ožujka 2017. Javno izlaganje: 28. veljače 2017.
Pečat tijela odgovornog za provođenje javne rasprave:	Odgovorna osoba za provođenje javne rasprave: <b>Anamarija Lukšić, dipl.ing.građ.</b>  (ime, prezime i potpis)
Suglasnost na plan prema članku 108 Zakona o prostornom uređenju ("Narodne novine", br. 153/13) Ne zahtjeva se	
Pravna osoba/tijelo koje je izradilo plan:  <b>JURCON PROJEKT d.o.o.</b> Gotalovečka 4a, 10000 Zagreb Tel – 01/301 22 06	
<div style="display: flex; align-items: center;">  <div style="margin-left: 20px;"> <p><b>JURCON PROJEKT d.o.o.</b> Zagreb, Gotalovečka 4a</p> <p>tel 385 (0) 1 30 12 206 385 (0) 1 30 14 557 fax 385 (0) 1 30 97 940 email jurconprojekt@jurconprojekt.hr</p> </div> </div>	
Pečat pravne osobe/tijela koje je izradilo plan:	Odgovorna osoba: <b>Zdravko Jurčec, dipl.ing.građ.</b>  (ime, prezime i potpis)
Odgovorni voditelj: <b>Tito Kosty, dipl.ing.arh., ovl.arh.</b> <div style="text-align: center; margin-top: 10px;">  </div>	
Stručni tim u izradi plana: Tito Kosty, dipl.ing.arh.                      Zdravko Jurčec, dipl.ing.građ.                      Bojan Linardić, dipl.ing.arh. Goran Maček, dipl.ing.prom.                      Renata Fakin, ing.građ.                      Vilina Vučinović, dipl.ing.arh. Milan Puhar, dipl.ing.el.                      Momir Pavletić, mag.ing.prosp.arh.                      Vesna Poljančić, mag.ing.arch. Stručna suradnja: Nevenka Mrčela, dipl.iur.	
Pečat predstavničkog tijela:	Predsjednik predstavničkog tijela: <b>Valter Poropat</b>  (ime, prezime i potpis)
Istovjetnost ovog prostornog plana s izvornikom ovjerava:  (ime, prezime i potpis)	Pečat nadležnog tijela:



Naručitelj **GRAD LABIN**  
TULIO DEMETLIKA, gradonačelnik

Koordinator ANAMARIJA LUKŠIĆ, dipl.ing.građ.



Izrađivač **JURCON PROJEKT**, d.o.o.  
ZDRAVKO JURČEC, dipl.ing.građ., direktor

Odgovorni voditelj TITO KOSTY, dipl.ing.arh., ovlašteni arh.

Stručna grupa  
TITO KOSTY, dipl.ing.arh.  
ZDRAVKO JURČEC, dipl.ing.građ.  
BOJAN LINARDIĆ, dipl.ing.arh.  
GORDAN MAČEK, dipl.ing. promet.  
RENATA FAKIN, ing.arh.  
VILINA VUČINOVIĆ, dipl.ing.arh.  
MILAN PUHAR, dipl.ing.el.  
MOMIR PAVLETIĆ, mag.ing.prosp.arch.  
VESNA POLJANČIĆIĆ, mag.ing.arch.

Suradnja Nevenka Mrčela, dipl.iur.

## A TEKSTUALNI DIO

### I. ODREDBE ZA PROVEDBU

tekst koji se uklanja  
tekst koji se dodaje

## II. GRAFIČKI DIO

1.	KORIŠTENJE I NAMJENA POVRŠINA	M 1:2000
2.	PROMETNA, ULIČNA I KOMUNALNA INFRASTRUKTURNA MREŽA	
2.A	Promet	M 1:2000
2.B	Pošta i telekomunikacije	M 1:2000
2.C	Energetski sustav	M 1:2000
2.D	Vodoopskrba	M 1:2000
2.E.	Odvodnja otpadnih voda	M 1:2000
3.	UVJETI KORIŠTENJA, UREĐENJA I ZAŠTITE POVRŠINA	
3.A	Graditeljska baština	M 1:2000
3.B	Prirodna baština	M 1:2000
3.C	Područja posebnih ograničenja u korištenju	M 1:2000
3.D	Područja i dijelovi primjene planskih mjera zaštite	M 1:2000
4.	NAČIN I UVJETI GRADNJE	M 1:2000

### **III. PRILOZI**

## OBRAZLOŽENJE PLANA

## SAŽETAK